

# GUÍA MÉDICA

## Palencia

La Cariñoterapia a tu servicio



# ÍNDICE

<b>1. Información y Ayuda</b>	<b>3</b>
<b>2. ¿Cómo ir al médico con Aegon?</b>	<b>4</b>
<b>3. Cuadro Médico</b>	<b>5</b>
<b>Castilla y León</b>	
• <b>Palencia</b>	<b>5</b>





# 1 INFORMACIÓN Y AYUDA

En esta guía encontrarás los **centros y especialistas a los que tienes acceso a través de tu Seguro de Salud.**



SERVICIO TELEFÓNICO DE ASISTENCIA MÉDICA

**91 563 20 00**

**24**  
HORAS

Allí, un equipo de profesionales **resolverá cualquier cuestión que tengas sobre enfermedades, síntomas o dudas sobre tu Seguro de Salud Aegon.**

**RECUERDA QUE PUEDES CONSULTAR EL CUADRO MÉDICO SIEMPRE  
ACTUALIZADO EN NUESTRA PÁGINA WEB [www.aegon.es](http://www.aegon.es)  
O REGISTRÁNDOTE EN [clientes.aegon.es](http://clientes.aegon.es)**



La información contenida en esta Guía Médica queda supeditada a las coberturas contratadas que **puedes consultar en las Condiciones Particulares y Generales de tu póliza y según el cuadro médico contratado.**

Queremos informarte de que **los datos de los médicos y centros incluidos en esta Guía pueden sufrir modificaciones a lo largo del tiempo y que dispones de tu cuadro médico siempre actualizado en tu área privada de cliente entrando en [clientes.aegon.es](http://clientes.aegon.es) o en la App Mi Aegon disponible para iOS y Android.**



# 2 ¿CÓMO IR AL MÉDICO CON AEGON?

## 1 ¿Sabes cómo ir al médico con Aegon?

### 1 ¿A qué médico voy?

Busca el médico más cercano en:

Nuestra Web  
[www.aegon.es](http://www.aegon.es)

El Área Privada de Cliente  
[clientes.aegon.es](http://clientes.aegon.es)

Llamando al  
**91 563 20 00**  
**900 159 000**

Con nuestra app  
**Mi Aegon**

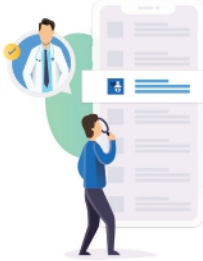

### 2 ¿Cuándo me viene mejor ir?

Llama al centro médico que mejor se adapte a ti y pide cita.

### 3 ¡Voy al médico!

Recuerda que necesitas llevar tu tarjeta de Aegon y tu DNI.



## ¿Tu médico te pide una prueba?

Es posible que necesites una autorización, número que te facilitaremos desde Aegon y deberás entregar al centro médico donde te vayas a realizar la prueba o intervención.

### 4 ¿Cómo puedo pedir una autorización?

Enviando un e-mail a  
[autorizaciones@aegon.es](mailto:autorizaciones@aegon.es)

En el Área Privada de Cliente  
[clientes.aegon.es](http://clientes.aegon.es)

Llamando al teléfono  
**91 563 20 00 - 900 159 000**

Con nuestra app  
**Mi Aegon**

A través de WhatsApp  
**680 196 369**

## ¿Qué puedes hacer en caso de urgencia médica?

Contactar con nuestro servicio de Asesoramiento Médico de Urgencias 24h.

**91 563 20 00 - 900 159 000**

A través de este servicio telefónico un médico valorará tus síntomas y determinará la mejor forma de actuar, pudiendo darse unos de los siguientes casos:



Marcar las pautas para tu recuperación



Enviar un médico a tu domicilio



Derivarte a un centro médico de urgencias



Gestionar tu traslado en ambulancia

3

## 5 ¿Qué datos necesito?



Número de volante



Fecha de la prueba



Nombre de la prueba



Centro que te pide la prueba



Centro donde te realizarás la prueba



Informe médico

Pide un informe médico antes de salir de la consulta, es posible que lo necesitemos para autorizar algunas pruebas o intervenciones médicas.

## 6 ¿Qué puede ocurrir?

Que tu prueba **no requiera autorización** y puedas ir al médico directamente con tu tarjeta y volante.



Que tu prueba **requiera autorización**. Es posible que te pidamos un informe médico y te indicaremos si tu prueba está aprobada o no.



Si no tuviéramos el centro o el médico al que quieres ir en nuestro cuadro, te daremos las alternativas que mejor se adapten a ti.



### ¿Qué es un informe médico?

El informe médico es un documento expedido por tu doctor con el objetivo de dejar constancia de tu estado de salud.

En el informe se indica el motivo por el que vas a consulta, la fecha en la que empezó tu dolencia, el tratamiento que tomas o que te prescriben y si necesitas hacerte alguna prueba médica antes de tu diagnóstico.

## 7 Voy a hacerme la prueba o intervención con mi tarjeta, volante y autorización.

## Acudir a un centro médico de urgencias incluido dentro de tu cuadro médico:

Recuerda **llevar tu tarjeta sanitaria y tu DNI**; el centro médico te los solicitará para poder atenderte.



### Asistencia en el extranjero:

Para saber qué pasos seguir y a qué centro médico dirigirte en caso de urgencia médica fuera de España, solo tienes que llamar al teléfono:

**+34 917 221 777**

Tienes hasta **15.000 € anuales** por asegurado con esta cobertura.

Descarga tu certificado de viaje en "Para mis viajes" dentro de tu Área Privada.



4



# 3 CUADRO MÉDICO

## CASTILLA Y LEÓN PALENCIA

### CUADRO MÉDICO PROVINCIAL

18

#### ALERGOLOGIA

**CLINICA SUR PALENCIA (340132)**  
CLINICA SUR PALENCIA  
CL PORTILLO DE DOÑA MARIA 2 C.P: 34005  
979112011

**DRA. ALONSO GOMEZ, ALICIA (340128)**  
DRA. ALONSO GOMEZ, ALICIA  
PS HUERTA GUADIAN 3 1 6° IZ C.P: 34002  
979712977

**DR. GARCIA ORTIZ, JOSE CARLOS (340132)**  
DR. GARCIA ORTIZ, JOSE CARLOS  
CL PORTILLO DE DOÑA MARIA 2 C.P: 34004  
979112011

**DRA. DE LEANIZBARRUTIA BIZCARRALEGORRA, IZASKUN (340087)**  
DRA. DE LEANIZBARRUTIA BIZCARRALEGORRA, IZASKUN  
CL DON SANCHO 3 3° C C.P: 34001  
979752062

#### ANALISIS CLINICOS

**CENTRO MEDICO RECOLETAS AVENIDA CASTILLA (340113)**  
CENTRO MEDICO RECOLETAS AVENIDA CASTILLA  
AV DE CASTILLA 5 C.P: 34005  
979747700

**HOSPITAL RECOLETAS PALENCIA (340113)**  
HOSPITAL RECOLETAS PALENCIA  
AV SIMON NIETO 31 C.P: 34005  
979747700

**LABORATORIO CALBO (340110)**  
LABORATORIO CALBO  
CL LA PUEBLA 8 BJ C.P: 34002  
979713434

**HOSPITAL RECOLETAS PALENCIA (340076)**  
HOSPITAL RECOLETAS PALENCIA  
AV SIMON NIETO 31 C.P: 34005  
979747700

**HOSPITAL RECOLETAS PALENCIA (340113)**  
HOSPITAL RECOLETAS PALENCIA  
AV SIMON NIETO 31 C.P: 34005  
979747700

**UNIDAD DE LA MUJER RECOLETAS SALUD (340139)**  
UNIDAD DE LA MUJER RECOLETAS SALUD  
CL BECERRO DE BENGOA 12 C.P: 34002  
979747700

#### ANGIOLOGIA Y CIRUGIA VASCULAR

**CENTRO MEDICO RECOLETAS AVENIDA CASTILLA (340113)**  
CENTRO MEDICO RECOLETAS AVENIDA CASTILLA  
AV DE CASTILLA 5 C.P: 34005  
979747700

**DR. JIMENEZ RAMOS, ANTONIO DOMINGO (340113)**  
DR. JIMENEZ RAMOS, ANTONIO DOMINGO  
AV SIMON NIETO 31 C.P: 34005  
979747700

# ANGIOLOGIA Y CIRUGIA VASCULAR

**HOSPITAL RECOLETAS PALENCIA (340113)**  
HOSPITAL RECOLETAS PALENCIA  
AV SIMON NIETO 31 C.P: 34005  
979747700

**HOSPITAL RECOLETAS PALENCIA (340113)**  
HOSPITAL RECOLETAS PALENCIA  
AV SIMON NIETO 31 C.P: 34005  
979747700

# APARATO DIGESTIVO. PROCTOLOGIA

**CENTRO MEDICO RECOLETAS AVENIDA CASTILLA (340113)**  
CENTRO MEDICO RECOLETAS AVENIDA CASTILLA  
AV DE CASTILLA 5 C.P: 34005  
979747700

**DR. PEREZ DE DIEGO, IGNACIO JAVIER (340096)**  
DR. PEREZ DE DIEGO, IGNACIO JAVIER  
CL COLON 40 2 B C.P: 34002  
979702017

**DR. RANCEL MEDINA, FRANCISCO JOSE (340113)**  
DR. RANCEL MEDINA, FRANCISCO JOSE  
AV SIMON NIETO 31 C.P: 34005  
979747700

**DRA. OLMOS MARTINEZ, LOURDES (340113)**  
DRA. OLMOS MARTINEZ, LOURDES  
AV SIMON NIETO 31 C.P: 34005  
979747700

**HOSPITAL RECOLETAS PALENCIA (340113)**  
HOSPITAL RECOLETAS PALENCIA  
AV SIMON NIETO 31 C.P: 34005  
979747700

**HOSPITAL RECOLETAS PALENCIA (340113)**  
HOSPITAL RECOLETAS PALENCIA  
AV SIMON NIETO 31 C.P: 34005  
979747700

# ATS

**CENTRO MEDICO RECOLETAS AVENIDA CASTILLA (340113)**  
CENTRO MEDICO RECOLETAS AVENIDA CASTILLA  
AV DE CASTILLA 5 C.P: 34005  
979747700

**HOSPITAL RECOLETAS PALENCIA (340113)**  
HOSPITAL RECOLETAS PALENCIA  
AV SIMON NIETO 31 C.P: 34005  
979747700

**HOSPITAL RECOLETAS PALENCIA (340113)**  
HOSPITAL RECOLETAS PALENCIA  
AV SIMON NIETO 31 C.P: 34005  
979747700

**UNIDAD DE LA MUJER RECOLETAS SALUD (340139)**  
UNIDAD DE LA MUJER RECOLETAS SALUD  
CL BECERRO DE BENGUA 12 C.P: 34002  
979747700

# CARDIOLOGIA

**CENTRO MEDICO RECOLETAS AVENIDA CASTILLA (340113)**  
CENTRO MEDICO RECOLETAS AVENIDA CASTILLA  
AV DE CASTILLA 5 C.P: 34005  
979747700

**DR. DELGADO BREGEL, JUAN LUIS (340113)**  
DR. DELGADO BREGEL, JUAN LUIS  
AV SIMON NIETO 31 C.P: 34005  
979747700

**DR. GARCIA GRANJA, PABLO (340113)**  
DR. GARCIA GRANJA, PABLO  
AV SIMON NIETO 31 C.P: 34005  
979747700

**DR. IGLESIAS ALONSO, LUIS FERNANDO (340113)**  
DR. IGLESIAS ALONSO, LUIS FERNANDO  
AV DE CASTILLA 5 C.P: 34005  
979747700

**DR. LOPEZ RICARDO, ABRAHAM (340113)**  
DR. LOPEZ RICARDO, ABRAHAM  
AV SIMON NIETO 31 C.P: 34005  
979747700

**DR. QUIÑONES PEREZ, MIGUEL ANGEL (340113)**  
DR. QUIÑONES PEREZ, MIGUEL ANGEL  
AV SIMON NIETO 31 C.P: 34005  
979747700

## CARDIOLOGIA

**HOSPITAL RECOLETAS PALENCIA (340113)**  
HOSPITAL RECOLETAS PALENCIA  
AV SIMON NIETO 31 C.P: 34005  
979747700

**HOSPITAL RECOLETAS PALENCIA (340113)**  
HOSPITAL RECOLETAS PALENCIA  
AV SIMON NIETO 31 C.P: 34005  
979747700

## CIRUGIA GENERAL Y AP. DIGESTIVO

**CENTRO MEDICO RECOLETAS AVENIDA CASTILLA (340113)**  
CENTRO MEDICO RECOLETAS AVENIDA CASTILLA  
AV DE CASTILLA 5 C.P: 34005  
979747700

**CLINICA SUR PALENCIA (340132)**  
CLINICA SUR PALENCIA  
CL PORTILLO DE DOÑA MARIA 2 C.P: 34005  
979112011

**DR. DEL RIEGO TOMAS, FRANCISCO JOSE (340113)**  
DR. DEL RIEGO TOMAS, FRANCISCO JOSE  
AV SIMON NIETO 31 C.P: 34005  
979747700

**DR. LOUREDO MENDEZ, ANGEL MARTIN (340113)**  
DR. LOUREDO MENDEZ, ANGEL MARTIN  
AV SIMON NIETO 31 C.P: 34005  
979747700

**DR. PEREZ MIRANDA CASTILLO, MANUEL (340113)**  
DR. PEREZ MIRANDA CASTILLO, MANUEL  
AV SIMON NIETO 31 C.P: 34005  
979747700

**DRA. REDONDO VILLAHUZ, ELIZABETH (340113)**  
DRA. REDONDO VILLAHUZ, ELIZABETH  
AV DE CASTILLA 5 C.P: 34005  
979747700

**DRA. REDONDO VILLAHUZ, ELIZABETH (340139)**  
DRA. REDONDO VILLAHUZ, ELIZABETH  
CL BECERRO DE BENGUA 12 C.P: 34002  
979747700

**HOSPITAL RECOLETAS PALENCIA (340113)**  
HOSPITAL RECOLETAS PALENCIA  
AV SIMON NIETO 31 C.P: 34005  
979747700

**HOSPITAL RECOLETAS PALENCIA (340113)**  
HOSPITAL RECOLETAS PALENCIA  
AV SIMON NIETO 31 C.P: 34005  
979747700

**UNIDAD DE LA MUJER RECOLETAS SALUD (340139)**  
UNIDAD DE LA MUJER RECOLETAS SALUD  
CL BECERRO DE BENGUA 12 C.P: 34002  
979747700

## CIRUGIA PEDIATRICA

**CENTRO MEDICO RECOLETAS AVENIDA CASTILLA (340113)**  
CENTRO MEDICO RECOLETAS AVENIDA CASTILLA  
AV DE CASTILLA 5 C.P: 34005  
979747700

**HOSPITAL RECOLETAS PALENCIA (340113)**  
HOSPITAL RECOLETAS PALENCIA  
AV SIMON NIETO 31 C.P: 34005  
979747700

**HOSPITAL RECOLETAS PALENCIA (340113)**  
HOSPITAL RECOLETAS PALENCIA  
AV SIMON NIETO 31 C.P: 34005  
979747700

## CIRUGIA PLASTICA Y REPARADORA

**CENTRO MEDICO RECOLETAS AVENIDA CASTILLA (340113)**  
CENTRO MEDICO RECOLETAS AVENIDA CASTILLA  
AV DE CASTILLA 5 C.P: 34005  
979747700

**DR. NUÑEZ ORDUÑA, EDUARDO ANTONIO (340113)**  
DR. NUÑEZ ORDUÑA, EDUARDO ANTONIO  
AV SIMON NIETO 31 C.P: 34005  
979747700



# CIRUGIA PLASTICA Y REPARADORA

**HOSPITAL RECOLETAS PALENCIA (340113)**  
HOSPITAL RECOLETAS PALENCIA  
AV SIMON NIETO 31 C.P: 34005  
979747700

**HOSPITAL RECOLETAS PALENCIA (340113)**  
HOSPITAL RECOLETAS PALENCIA  
AV SIMON NIETO 31 C.P: 34005  
979747700

# DENSITOMETRIA

 91 563 20 00 - 900 159 000

# DERMATOLOGIA MEDICO-QUIRURGICA

**CENTRO MEDICO RECOLETAS AVENIDA CASTILLA (340113)**  
CENTRO MEDICO RECOLETAS AVENIDA CASTILLA  
AV DE CASTILLA 5 C.P: 34005  
979747700

**CLINICA SUR PALENCIA (340132)**  
CLINICA SUR PALENCIA  
CL PORTILLO DE DOÑA MARIA 2 C.P: 34005  
979112011

**CUADRADO-SAMANIEGO C.B (340100)**  
CUADRADO-SAMANIEGO C.B  
CL IGNACIO MARTINEZ DE AZCOITIA 5 1 D C.P: 34001  
979700309

**DR. NUÑEZ DOMINGUEZ, JUAN ANTONIO (340132)**  
DR. NUÑEZ DOMINGUEZ, JUAN ANTONIO  
CL PORTILLO DE DOÑA MARIA 2 C.P: 34004  
979112011

**DR. SANCHEZ HERRERO, ALEJANDRO (340113)**  
DR. SANCHEZ HERRERO, ALEJANDRO  
AV DE CASTILLA 5 C.P: 34005  
979747700

**DR. SANCHEZ HERRERO, ALEJANDRO (340113)**  
DR. SANCHEZ HERRERO, ALEJANDRO  
AV SIMON NIETO 31 C.P: 34005  
979747700

**DRA. CUADRADO DE VALLES, CONCEPCION (340100)**  
DRA. CUADRADO DE VALLES, CONCEPCION  
CL IGNACIO MARTINEZ DE AZCOITIA 5 1 B C.P: 34001  
979700309

**DRA. GIMENEZ GARCIA, ROSA MARIA (340132)**  
DRA. GIMENEZ GARCIA, ROSA MARIA  
CL PORTILLO DE DOÑA MARIA 2 C.P: 34005  
979112011

**DRA. SAMANIEGO PUENTE, ELISA (340100)**  
DRA. SAMANIEGO PUENTE, ELISA  
CL IGNACIO MARTINEZ DE AZCOITIA 5 1 B C.P: 34001  
979700309

**HOSPITAL RECOLETAS PALENCIA (340113)**  
HOSPITAL RECOLETAS PALENCIA  
AV SIMON NIETO 31 C.P: 34005  
979747700

**HOSPITAL RECOLETAS PALENCIA (340113)**  
HOSPITAL RECOLETAS PALENCIA  
AV SIMON NIETO 31 C.P: 34005  
979747700

# DIAGNÓSTICO POR LA IMAGEN

**CENTRO MEDICO RECOLETAS AVENIDA CASTILLA (340113)**  
CENTRO MEDICO RECOLETAS AVENIDA CASTILLA  
AV DE CASTILLA 5 C.P: 34005  
979747700

**DR. ALONSO LOPEZ, JOSE ANTONIO (340139)**  
DR. ALONSO LOPEZ, JOSE ANTONIO  
CL BECERRO DE BENGUA 12 C.P: 34002  
979747700



# DIAGNÓSTICO POR LA IMAGEN

**DR. GARZON RUIZ, JESUS (340139)**  
DR. GARZON RUIZ, JESUS  
CL BECERRO DE BENGOA 12 C.P: 34002  
979747700

**DR. MARZOA RUIZ, SANTIAGO (340139)**  
DR. MARZOA RUIZ, SANTIAGO  
CL BECERRO DE BENGOA 12 C.P: 34002  
979747700

**DR. SIMAL FERNANDEZ, JESUS ANGEL (340139)**  
DR. SIMAL FERNANDEZ, JESUS ANGEL  
CL BECERRO DE BENGOA 12 C.P: 34002  
979747700

**HOSPITAL RECOLETAS PALENCIA (340113)**  
HOSPITAL RECOLETAS PALENCIA  
AV SIMON NIETO 31 C.P: 34005  
979747700

**HOSPITAL RECOLETAS PALENCIA (340113)**  
HOSPITAL RECOLETAS PALENCIA  
AV SIMON NIETO 31 C.P: 34005  
979747700

**UNIDAD DE LA MUJER RECOLETAS SALUD (340139)**  
UNIDAD DE LA MUJER RECOLETAS SALUD  
CL BECERRO DE BENGOA 12 C.P: 34002  
979747700

## ENDOCRINOLOGIA Y NUTRICION

**CENTRO MEDICO RECOLETAS AVENIDA CASTILLA (340113)**  
CENTRO MEDICO RECOLETAS AVENIDA CASTILLA  
AV DE CASTILLA 5 C.P: 34005  
979747700

**CLINICA SUR PALENCIA (340132)**  
CLINICA SUR PALENCIA  
CL PORTILLO DE DOÑA MARIA 2 C.P: 34005  
979112011

**DR. ZURRO HERNANDEZ, JOSE (340113)**  
DR. ZURRO HERNANDEZ, JOSE  
AV SIMON NIETO 31 C.P: 34005  
979747700

**DRA. FERNANDEZ MEDINA, BEATRIZ (340132)**  
DRA. FERNANDEZ MEDINA, BEATRIZ  
CL PORTILLO DE DOÑA MARIA 2 C.P: 34004  
979112011

**DRA. URBON LOPEZ DE LINARES, LIDIA (340113)**  
DRA. URBON LOPEZ DE LINARES, LIDIA  
AV SIMON NIETO 31 C.P: 34005  
979747700

**HOSPITAL RECOLETAS PALENCIA (340113)**  
HOSPITAL RECOLETAS PALENCIA  
AV SIMON NIETO 31 C.P: 34005  
979747700

**HOSPITAL RECOLETAS PALENCIA (340113)**  
HOSPITAL RECOLETAS PALENCIA  
AV SIMON NIETO 31 C.P: 34005  
979747700

## ESTOMATOLOGIA-ODONTOLOGIA

**CLINICA DENTAL HERMANOS ARGUELLO (340082)**  
CLINICA DENTAL HERMANOS ARGUELLO  
CL BECERRO BENGOA 5 1 C C.P: 34002  
979748288

**CLINICA DENTAL LIEBANA (340125)**  
CLINICA DENTAL LIEBANA  
CL DON SANCHO 5 1° A C.P: 34001  
979740845

**DR. JUNCO ALMODOVAR, MANUEL (340056)**  
DR. JUNCO ALMODOVAR, MANUEL  
PZ PIO XII (CONSULTA 1) 3 ET 1 C.P: 34002  
979729820

**DR. PEREZ VICARIO, JESUS RAMON (340104)**  
DR. PEREZ VICARIO, JESUS RAMON  
CL SAN BERNARDO 6 1 C C.P: 34002  
979742513

## FISIOTERAPIA



91 563 20 00 - 900 159 000

## HEMATOLOGIA Y HEMOTERAPIA

**CENTRO MEDICO RECOLETAS AVENIDA CASTILLA (340113)**

**CENTRO MEDICO RECOLETAS AVENIDA CASTILLA**  
AV DE CASTILLA 5 C.P: 34005  
979747700

**DRA. REYES RODRIGUEZ, VIOLETA (340113)**

**DRA. REYES RODRIGUEZ, VIOLETA**  
AV SIMON NIETO 31 C.P: 34005  
979747700

**HOSPITAL RECOLETAS PALENCIA (340113)**

**HOSPITAL RECOLETAS PALENCIA**  
AV SIMON NIETO 31 C.P: 34005  
979747700

**DRA. BLUM DOMINGUEZ, MARIA ALEJANDRA (340113)**

**DRA. BLUM DOMINGUEZ, MARIA ALEJANDRA**  
AV SIMON NIETO 31 C.P: 34005  
979747700

**DRA. ZATO FERNANDEZ, ESTHER (340113)**

**DRA. ZATO FERNANDEZ, ESTHER**  
AV SIMON NIETO 31 C.P: 34005  
979747700

**HOSPITAL RECOLETAS PALENCIA (340113)**

**HOSPITAL RECOLETAS PALENCIA**  
AV SIMON NIETO 31 C.P: 34005  
979747700

## MAMOGRAFIA

**CENTRO MEDICO RECOLETAS AVENIDA CASTILLA (340113)**

**CENTRO MEDICO RECOLETAS AVENIDA CASTILLA**  
AV DE CASTILLA 5 C.P: 34005  
979747700

**HOSPITAL RECOLETAS PALENCIA (340113)**

**HOSPITAL RECOLETAS PALENCIA**  
AV SIMON NIETO 31 C.P: 34005  
979747700

**HOSPITAL RECOLETAS PALENCIA (340113)**

**HOSPITAL RECOLETAS PALENCIA**  
AV SIMON NIETO 31 C.P: 34005  
979747700

## MEDICINA GENERAL-MEDICINA FAMILIA

**CENTRO MEDICO RECOLETAS AVENIDA CASTILLA (340113)**

**CENTRO MEDICO RECOLETAS AVENIDA CASTILLA**  
AV DE CASTILLA 5 C.P: 34005  
979747700

**DR. BARON MARTIN, FAUSTINO JESUS (340200)**

**DR. BARON MARTIN, FAUSTINO JESUS**  
CL BECERRO DE BENGOA 14 BJ C.P: 34002  
979741233

**DR. CASTRILLO ARCONADA, ANDRES (340200)**

**DR. CASTRILLO ARCONADA, ANDRES**  
CL BECERRO DE BENGOA 14 BJ C.P: 34002  
979741233

**CLINICA SUR PALENCIA (340132)**

**CLINICA SUR PALENCIA**  
CL PORTILLO DE DOÑA MARIA 2 C.P: 34005  
979112011

**DR. BARRIOS PAEZ, JAVIER ALBERTO (340139)**

**DR. BARRIOS PAEZ, JAVIER ALBERTO**  
CL BECERRO DE BENGOA 12 C.P: 34002  
979747700

**DR. PEREZ MELENDRO, JESUS MARIA (340132)**

**DR. PEREZ MELENDRO, JESUS MARIA**  
CL PORTILLO DE DOÑA MARIA 2 C.P: 34004  
979112011

# MEDICINA GENERAL-MEDICINA FAMILIA

**DR. PONCIO ALONSO, ADOLFO (340003)**  
DR. PONCIO ALONSO, ADOLFO  
CL DON SANCHO 11 ET C.P: 34001  
979751567

**DRA. GONZALEZ HERREZUELO, MARIA ISABEL (340200)**  
DRA. GONZALEZ HERREZUELO, MARIA ISABEL  
CL BECERRO DE BENGOA 14 BJ C.P: 34002  
979741233

**DRA. TEJERINA GAITE, MARIA TERESA (340113)**  
DRA. TEJERINA GAITE, MARIA TERESA  
AV SIMON NIETO 31 C.P: 34005  
979747700

**HOSPITAL RECOLETAS PALENCIA (340113)**  
HOSPITAL RECOLETAS PALENCIA  
AV SIMON NIETO 31 C.P: 34005  
979747700

**HOSPITAL RECOLETAS PALENCIA (340113)**  
HOSPITAL RECOLETAS PALENCIA  
AV SIMON NIETO 31 C.P: 34005  
979747700

**SERVICIOS MEDICOS PALENCIA (340200)**  
SERVICIOS MEDICOS PALENCIA  
CL BECERRO DE BENGOA 14 BJ C.P: 34002  
979741233

**UNIDAD DE LA MUJER RECOLETAS SALUD (340139)**  
UNIDAD DE LA MUJER RECOLETAS SALUD  
CL BECERRO DE BENGOA 12 C.P: 34002  
979747700

# MEDICINA INTERNA

**CENTRO MEDICO RECOLETAS AVENIDA CASTILLA (340113)**  
CENTRO MEDICO RECOLETAS AVENIDA CASTILLA  
AV DE CASTILLA 5 C.P: 34005  
979747700

**DR. CARBAJAL MARTINEZ, JOSE ROMAN (340113)**  
DR. CARBAJAL MARTINEZ, JOSE ROMAN  
AV SIMON NIETO 31 C.P: 34005  
979747700

**DR. PEÑA PRADEL, NILS RAUL (340113)**  
DR. PEÑA PRADEL, NILS RAUL  
AV SIMON NIETO 31 C.P: 34005  
979747700

**DR. SAN SEGUNDO RIVERA, DANIEL ALBERTO (340113)**  
DR. SAN SEGUNDO RIVERA, DANIEL ALBERTO  
AV SIMON NIETO 31 C.P: 34005  
979747700

**HOSPITAL RECOLETAS PALENCIA (340113)**  
HOSPITAL RECOLETAS PALENCIA  
AV SIMON NIETO 31 C.P: 34005  
979747700

**HOSPITAL RECOLETAS PALENCIA (340113)**  
HOSPITAL RECOLETAS PALENCIA  
AV SIMON NIETO 31 C.P: 34005  
979747700

# NEUMOLOGÍA

**CENTRO MEDICO RECOLETAS AVENIDA CASTILLA (340113)**  
CENTRO MEDICO RECOLETAS AVENIDA CASTILLA  
AV DE CASTILLA 5 C.P: 34005  
979747700

**DR. DELGADO BREGEL, JUAN LUIS (340113)**  
DR. DELGADO BREGEL, JUAN LUIS  
AV SIMON NIETO 31 C.P: 34005  
979747700

**DR. MUÑIZ GONZALEZ, FRANCISCO (340113)**  
DR. MUÑIZ GONZALEZ, FRANCISCO  
AV SIMON NIETO 31 C.P: 34005  
979747700

**HOSPITAL RECOLETAS PALENCIA (340113)**  
HOSPITAL RECOLETAS PALENCIA  
AV SIMON NIETO 31 C.P: 34005  
979747700

## NEUMOLOGÍA

**HOSPITAL RECOLETAS PALENCIA (340113)**  
**HOSPITAL RECOLETAS PALENCIA**  
AV SIMON NIETO 31 C.P: 34005  
979747700

## NEUROCIROUGIA

**CENTRO MEDICO RECOLETAS AVENIDA CASTILLA (340113)**  
**CENTRO MEDICO RECOLETAS AVENIDA CASTILLA**  
AV DE CASTILLA 5 C.P: 34005  
979747700

**HOSPITAL RECOLETAS PALENCIA (340113)**  
**HOSPITAL RECOLETAS PALENCIA**  
AV SIMON NIETO 31 C.P: 34005  
979747700

**HOSPITAL RECOLETAS PALENCIA (340113)**  
**HOSPITAL RECOLETAS PALENCIA**  
AV SIMON NIETO 31 C.P: 34005  
979747700

## NEUROLOGIA

**CENTRO MEDICO RECOLETAS AVENIDA CASTILLA (340113)**  
**CENTRO MEDICO RECOLETAS AVENIDA CASTILLA**  
AV DE CASTILLA 5 C.P: 34005  
979747700

**CLINICA SUR PALENCIA (340132)**  
**CLINICA SUR PALENCIA**  
CL PORTILLO DE DOÑA MARIA 2 C.P: 34005  
979112011

**DR. BENDITO GONZALEZ, CARLOS JUSTINO (340113)**  
**DR. BENDITO GONZALEZ, CARLOS JUSTINO**  
AV SIMON NIETO 31 C.P: 34005  
979747700

**DRA. BARTOLOME ALBISTEGUI, MARIA TERESA (340088)**  
**DRA. BARTOLOME ALBISTEGUI, MARIA TERESA**  
CL SAN ANTONIO 4 C.P: 34001  
979747700

**DRA. BARTOLOME ALBISTEGUI, MARIA TERESA (340132)**  
**DRA. BARTOLOME ALBISTEGUI, MARIA TERESA**  
CL PORTILLO DE DOÑA MARIA 2 C.P: 34005  
979112011

**HOSPITAL RECOLETAS (340107)**  
**HOSPITAL RECOLETAS**  
AV SIMON NIETO 31 C.P: 34005  
979747700

**HOSPITAL RECOLETAS PALENCIA (340113)**  
**HOSPITAL RECOLETAS PALENCIA**  
AV SIMON NIETO 31 C.P: 34005  
979747700

**HOSPITAL RECOLETAS PALENCIA (340113)**  
**HOSPITAL RECOLETAS PALENCIA**  
AV SIMON NIETO 31 C.P: 34005  
979747700

## OBSTETRICIA Y GINECOLOGÍA

**CENTRO MEDICO RECOLETAS AVENIDA CASTILLA (340113)**  
**CENTRO MEDICO RECOLETAS AVENIDA CASTILLA**  
AV DE CASTILLA 5 C.P: 34005  
979747700

**CLINICA SUR PALENCIA (340132)**  
**CLINICA SUR PALENCIA**  
CL PORTILLO DE DOÑA MARIA 2 C.P: 34005  
979112011

# OBSTETRICIA Y GINECOLOGÍA

**DR. MALDONADO PEREIRA, ALCIDES EDGARDO (340113)**

**DR. MALDONADO PEREIRA, ALCIDES EDGARDO**  
AV DE CASTILLA 5 C.P: 34005  
979747700

**DR. RAMOS NIETO, FRANCISCO (340132)**

**DR. RAMOS NIETO, FRANCISCO**  
CL PORTILLO DE DOÑA MARIA 2 C.P: 34005  
979112011

**DR. VAZQUEZ CAMINO, FERNANDO (340113)**

**DR. VAZQUEZ CAMINO, FERNANDO**  
AV SIMON NIETO 31 C.P: 34005  
979747700

**DRA. MUÑOZ LEDESMA, ANA MARIA (340132)**

**DRA. MUÑOZ LEDESMA, ANA MARIA**  
CL PORTILLO DE DOÑA MARIA 2 C.P: 34005  
979112011

**DRA. REDONDO LLORENTE, MARIA CRISTINA (340113)**

**DRA. REDONDO LLORENTE, MARIA CRISTINA**  
AV SIMON NIETO 31 C.P: 34005  
979747700

**HOSPITAL RECOLETAS PALENCIA (340113)**

**HOSPITAL RECOLETAS PALENCIA**  
AV SIMON NIETO 31 C.P: 34005  
979747700

**UNIDAD DE LA MUJER RECOLETAS SALUD (340139)**

**UNIDAD DE LA MUJER RECOLETAS SALUD**  
CL BECERRO DE BENGOA 12 C.P: 34002  
979747700

**DR. MALDONADO PEREIRA, ALCIDES EDGARDO (340139)**

**DR. MALDONADO PEREIRA, ALCIDES EDGARDO**  
CL BECERRO DE BENGOA 12 C.P: 34002  
979747700

**DR. VACA VACA, JOSE MARIA (340018)**

**DR. VACA VACA, JOSE MARIA**  
AV MANUEL RIVERA (PORTAL C) 7 1 A C.P: 34002  
979730782

**DR. VAZQUEZ CAMINO, FERNANDO (340139)**

**DR. VAZQUEZ CAMINO, FERNANDO**  
CL BECERRO DE BENGOA 12 C.P: 34002  
979747700

**DRA. NIETO BRAGADO, MARIA DOMINICA (340099)**

**DRA. NIETO BRAGADO, MARIA DOMINICA**  
CL MAYOR PRINCIPAL 64 2° B C.P: 34001  
979752667

**DRA. REDONDO LLORENTE, MARIA CRISTINA (340139)**

**DRA. REDONDO LLORENTE, MARIA CRISTINA**  
CL BECERRO DE BENGOA 12 C.P: 34002  
979747700

**HOSPITAL RECOLETAS PALENCIA (340113)**

**HOSPITAL RECOLETAS PALENCIA**  
AV SIMON NIETO 31 C.P: 34005  
979747700

# OFTALMOLOGIA

**CENTRO MEDICO RECOLETAS AVENIDA CASTILLA (340113)**

**CENTRO MEDICO RECOLETAS AVENIDA CASTILLA**  
AV DE CASTILLA 5 C.P: 34005  
979747700

**DR. DURANTEZ CACHARRO, JAIME (340024)**

**DR. DURANTEZ CACHARRO, JAIME**  
AV REPUBLICA ARGENTINA 9 5° DC C.P: 34002  
979725143

**DRA. ALVAREZ ISCAR, MARIA NURIA (340113)**

**DRA. ALVAREZ ISCAR, MARIA NURIA**  
AV DE CASTILLA 5 C.P: 34005  
979747700

**DR. ARRANZ ARIJA, FERNANDO (340113)**

**DR. ARRANZ ARIJA, FERNANDO**  
AV SIMON NIETO 31 C.P: 34005  
979747700

**DR. GARCIA LLANES, GREGORIO (340113)**

**DR. GARCIA LLANES, GREGORIO**  
AV SIMON NIETO 31 C.P: 34005  
979747700

**DRA. CALLES MONAR, PAOLA STEFANIA (340113)**

**DRA. CALLES MONAR, PAOLA STEFANIA**  
AV DE CASTILLA 5 C.P: 34005  
979747700

## OFTALMOLOGIA

**DRA. LOSADA BURGOS, MARIA VICTORIA (340113)**  
DRA. LOSADA BURGOS, MARIA VICTORIA  
AV DE CASTILLA 5 C.P: 34005  
979747700

**HOSPITAL RECOLETAS PALENCIA (340113)**  
HOSPITAL RECOLETAS PALENCIA  
AV SIMON NIETO 31 C.P: 34005  
979747700

**HOSPITAL RECOLETAS PALENCIA (340113)**  
HOSPITAL RECOLETAS PALENCIA  
AV SIMON NIETO 31 C.P: 34005  
979747700

## ONCOLOGÍA MÉDICA

**CENTRO MEDICO RECOLETAS AVENIDA CASTILLA (340113)**  
CENTRO MEDICO RECOLETAS AVENIDA CASTILLA  
AV DE CASTILLA 5 C.P: 34005  
979747700

**DR. ARIZCUN SANCHEZ-MORATE, ALBERTO JOSE (340113)**  
DR. ARIZCUN SANCHEZ-MORATE, ALBERTO JOSE  
AV SIMON NIETO 31 C.P: 34005  
979747700

**DR. ARRANZ ARIJA, FERNANDO (340113)**  
DR. ARRANZ ARIJA, FERNANDO  
AV SIMON NIETO 31 C.P: 34005  
979747700

**HOSPITAL RECOLETAS PALENCIA (340113)**  
HOSPITAL RECOLETAS PALENCIA  
AV SIMON NIETO 31 C.P: 34005  
979747700

**HOSPITAL RECOLETAS PALENCIA (340113)**  
HOSPITAL RECOLETAS PALENCIA  
AV SIMON NIETO 31 C.P: 34005  
979747700

## OTORRINOLARINGOLOGÍA

**CENTRO MEDICO RECOLETAS AVENIDA CASTILLA (340113)**  
CENTRO MEDICO RECOLETAS AVENIDA CASTILLA  
AV DE CASTILLA 5 C.P: 34005  
979747700

**DR. ACUÑA GARCIA, MANUEL (340113)**  
DR. ACUÑA GARCIA, MANUEL  
AV SIMON NIETO 31 C.P: 34005  
979747700

**DR. MARTIN PEÑA, FERNANDO (340127)**  
DR. MARTIN PEÑA, FERNANDO  
AV MANUEL RIVERA 19 5° IZ C.P: 34002  
979720040

**DR. TAVAREZ RODRIGUEZ, JUAN JOSE (340113)**  
DR. TAVAREZ RODRIGUEZ, JUAN JOSE  
AV SIMON NIETO 31 C.P: 34005  
979747700

**DRA. HERNANDEZ DE LOS SANTOS, MARIA LOURDES (340113)**  
DRA. HERNANDEZ DE LOS SANTOS, MARIA LOURDES  
AV SIMON NIETO 31 C.P: 34005  
979747700

**HOSPITAL RECOLETAS PALENCIA (340113)**  
HOSPITAL RECOLETAS PALENCIA  
AV SIMON NIETO 31 C.P: 34005  
979747700

**HOSPITAL RECOLETAS PALENCIA (340113)**  
HOSPITAL RECOLETAS PALENCIA  
AV SIMON NIETO 31 C.P: 34005  
979747700

## PEDIATRIA

**DR. GONZALEZ MENENDEZ, ANGEL (340005)**  
**DR. GONZALEZ MENENDEZ, ANGEL**  
CL VALENTIN CALDERON 11 1 A C.P: 34001  
979751562

## PSICOLOGIA INFANTIL

**PISCOFORM (340418)**  
**PISCOFORM**  
AV SANTIAGO AMON 5 ET C.P: 34005  
979702091

## PSICOLOGÍA

 **91 563 20 00 - 900 159 000**

## PSIQUIATRIA

**CENTRO MEDICO RECOLETAS AVENIDA CASTILLA (340113)**  
**CENTRO MEDICO RECOLETAS AVENIDA CASTILLA**  
AV DE CASTILLA 5 C.P: 34005  
979747700

**DR. GARCIA SANCHEZ, FIDEL JORGE (340113)**  
**DR. GARCIA SANCHEZ, FIDEL JORGE**  
AV SIMON NIETO 31 C.P: 34005  
979747700

**HOSPITAL RECOLETAS PALENCIA (340113)**  
**HOSPITAL RECOLETAS PALENCIA**  
AV SIMON NIETO 31 C.P: 34005  
979747700

**COMPLEJO HOSPITALARIO SAN LUIS (340013)**  
**COMPLEJO HOSPITALARIO SAN LUIS**  
CR DE BURGOS 0 C.P: 34004  
979165324

**HOSPITAL RECOLETAS PALENCIA (340113)**  
**HOSPITAL RECOLETAS PALENCIA**  
AV SIMON NIETO 31 C.P: 34005  
979747700

## REHABILITACION

**CENTRO MEDICO RECOLETAS AVENIDA CASTILLA (340113)**  
**CENTRO MEDICO RECOLETAS AVENIDA CASTILLA**  
AV DE CASTILLA 5 C.P: 34005  
979747700

**HOSPITAL RECOLETAS PALENCIA (340113)**  
**HOSPITAL RECOLETAS PALENCIA**  
AV SIMON NIETO 31 C.P: 34005  
979747700

**DRA. HIGELMO BENAVIDES, ARANZASU (340113)**  
**DRA. HIGELMO BENAVIDES, ARANZASU**  
AV SIMON NIETO 31 C.P: 34005  
979747700

**HOSPITAL RECOLETAS PALENCIA (340113)**  
**HOSPITAL RECOLETAS PALENCIA**  
AV SIMON NIETO 31 C.P: 34005  
979747700



## REUMATOLOGIA

**CENTRO MEDICO RECOLETAS AVENIDA CASTILLA (340113)**

**CENTRO MEDICO RECOLETAS AVENIDA CASTILLA**  
AV DE CASTILLA 5 C.P: 34005  
979747700

**DR. ZURITA PRADA, PABLO ANTONIO (340113)**

**DR. ZURITA PRADA, PABLO ANTONIO**  
AV SIMON NIETO 31 C.P: 34005  
979747700

**DRA. GARIJO BUFORT, MARTA (340132)**

**DRA. GARIJO BUFORT, MARTA**  
CL PORTILLO DE DOÑA MARIA 2 C.P: 34004  
979112011

**HOSPITAL RECOLETAS PALENCIA (340113)**

**HOSPITAL RECOLETAS PALENCIA**  
AV SIMON NIETO 31 C.P: 34005  
979747700

**CLINICA SUR PALENCIA (340132)**

**CLINICA SUR PALENCIA**  
CL PORTILLO DE DOÑA MARIA 2 C.P: 34005  
979112011

**DR. ZURITA PRADA, PABLO ANTONIO (340113)**

**DR. ZURITA PRADA, PABLO ANTONIO**  
AV SIMON NIETO 31 C.P: 34005  
979747700

**DRA. URREGO LAURIN, CLAUDIA LIA (340113)**

**DRA. URREGO LAURIN, CLAUDIA LIA**  
AV SIMON NIETO 31 C.P: 34005  
979747700

**HOSPITAL RECOLETAS PALENCIA (340113)**

**HOSPITAL RECOLETAS PALENCIA**  
AV SIMON NIETO 31 C.P: 34005  
979747700

## TRAUMATOLOGIA Y CIR.ORTOPEDICA

**CENTRO MEDICO RECOLETAS AVENIDA CASTILLA (340113)**

**CENTRO MEDICO RECOLETAS AVENIDA CASTILLA**  
AV DE CASTILLA 5 C.P: 34005  
979747700

**DR. ARNAZ REMIS, ALBERTO (340113)**

**DR. ARNAZ REMIS, ALBERTO**  
AV SIMON NIETO 31 C.P: 34005  
979747700

**DR. BARANDA MORAL, ENRIQUE (340071)**

**DR. BARANDA MORAL, ENRIQUE**  
CL JOAQUIN COSTA 1 2° C.P: 34001  
979747801

**DR. GONZALEZ GONZALEZ, ROBERTO (340113)**

**DR. GONZALEZ GONZALEZ, ROBERTO**  
AV SIMON NIETO 31 C.P: 34005  
979747700

**DR. GONZALEZ RODRIGUEZ, MANUEL (340113)**

**DR. GONZALEZ RODRIGUEZ, MANUEL**  
AV SIMON NIETO 31 C.P: 34005  
979747700

**DR. SANCHEZ NEBRED, RAFAEL (340113)**

**DR. SANCHEZ NEBRED, RAFAEL**  
AV SIMON NIETO 31 C.P: 34005  
979747700

**CLINICA SUR PALENCIA (340132)**

**CLINICA SUR PALENCIA**  
CL PORTILLO DE DOÑA MARIA 2 C.P: 34005  
979112011

**DR. ARNAZ REMIS, ALBERTO (340113)**

**DR. ARNAZ REMIS, ALBERTO**  
AV SIMON NIETO 31 C.P: 34005  
979747700

**DR. CERMEÑO PEDROSA, ROBERTO (340113)**

**DR. CERMEÑO PEDROSA, ROBERTO**  
AV SIMON NIETO 31 C.P: 34005  
979747700

**DR. GONZALEZ RODRIGUEZ, MANUEL (340113)**

**DR. GONZALEZ RODRIGUEZ, MANUEL**  
AV SIMON NIETO 31 C.P: 34005  
979747700

**DR. LOPEZ DAZA, JOSE MARIA (340113)**

**DR. LOPEZ DAZA, JOSE MARIA**  
AV SIMON NIETO 31 C.P: 34005  
979747700

**DR. SANCHEZ NEBRED, RAFAEL (340047)**

**DR. SANCHEZ NEBRED, RAFAEL**  
CL ESTRADA 11 1 A C.P: 34002  
979712321

# TRAUMATOLOGIA Y CIR.ORTOPEDICA

**DRA. BRODAT RODRIGUEZ, MARIA (340132)**  
DRA. BRODAT RODRIGUEZ, MARIA  
CL PORTILLO DE DOÑA MARIA 2 C.P: 34004  
979112011

**DRA. GONZALEZ ALONSO, CARMEN (340113)**  
DRA. GONZALEZ ALONSO, CARMEN  
AV SIMON NIETO 31 C.P: 34005  
979747700

**HOSPITAL RECOLETAS PALENCIA (340113)**  
HOSPITAL RECOLETAS PALENCIA  
AV SIMON NIETO 31 C.P: 34005  
979747700

**DRA. CLAVERO SANTOS, DULCE MARIA (340113)**  
DRA. CLAVERO SANTOS, DULCE MARIA  
AV SIMON NIETO 31 C.P: 34005  
979747700

**HOSPITAL RECOLETAS PALENCIA (340113)**  
HOSPITAL RECOLETAS PALENCIA  
AV SIMON NIETO 31 C.P: 34005  
979747700

## URGENCIAS HOSPITALARIAS

 91 563 20 00 - 900 159 000

## UROLOGIA

**CENTRO MEDICO RECOLETAS AVENIDA CASTILLA (340113)**  
CENTRO MEDICO RECOLETAS AVENIDA CASTILLA  
AV DE CASTILLA 5 C.P: 34005  
979747700

**DR. GARCIA LOBO, EMILIO (340113)**  
DR. GARCIA LOBO, EMILIO  
AV SIMON NIETO 31 C.P: 34005  
979747700

**DR. GODOY ALVARO, JAVIER EDUARDO (340113)**  
DR. GODOY ALVARO, JAVIER EDUARDO  
AV SIMON NIETO 31 C.P: 34005  
979747700

**HOSPITAL RECOLETAS PALENCIA (340113)**  
HOSPITAL RECOLETAS PALENCIA  
AV SIMON NIETO 31 C.P: 34005  
979747700

**DR. ADRIAZOLA SEMINO, MIGUEL - C.M. MARIA MOLINA (340126)**  
DR. ADRIAZOLA SEMINO, MIGUEL - C.M. MARIA MOLINA  
CL MARIA DE MOLINA 7 C.P: 34002  
979702673

**DR. GODOY ALVARO, JAVIER EDUARDO (340113)**  
DR. GODOY ALVARO, JAVIER EDUARDO  
AV DE CASTILLA 5 C.P: 34005  
979747700

**DR. SZCZESNIEWSKI, RYSZARD (340113)**  
DR. SZCZESNIEWSKI, RYSZARD  
AV SIMON NIETO 31 C.P: 34005  
979747700

**HOSPITAL RECOLETAS PALENCIA (340113)**  
HOSPITAL RECOLETAS PALENCIA  
AV SIMON NIETO 31 C.P: 34005  
979747700

# CUADRO MÉDICO PROVINCIAL

## AGUILAR DE CAMPOO

### FISIOTERAPIA



91 563 20 00 - 900 159 000

### MEDICINA GENERAL-MEDICINA FAMILIA

**CENTRO MEDICO AGUILAR (340134)**

CENTRO MEDICO AGUILAR

CL MODESTO LAFUENTE 43 C.P: 34800  
979122425

**DRA. ENCARNACION MATOS, JAROLIN (340134)**

DRA. ENCARNACION MATOS, JAROLIN

CL MODESTO LAFUENTE 43 C.P: 34800  
979122425

**DRA. GAMA ALVAREZ, ELVIRA (340134)**

DRA. GAMA ALVAREZ, ELVIRA

CL MODESTO LAFUENTE 43 C.P: 34800  
979122425

## CARRIÓN DE LOS CONDES

### FISIOTERAPIA



91 563 20 00 - 900 159 000

## GUARDO

### ANALISIS CLINICOS

**CENTRO MEDICO RECOLETAS SALUD GUARDO  
(340113)**

CENTRO MEDICO RECOLETAS SALUD GUARDO

PS DEL AYUNTAMIENTO 3 C.P: 34880  
979816575

### ANGIOLOGIA Y CIRUGIA VASCULAR

**CENTRO MEDICO RECOLETAS SALUD GUARDO  
(340113)**

CENTRO MEDICO RECOLETAS SALUD GUARDO

PS DEL AYUNTAMIENTO 3 C.P: 34880  
979816575

# APARATO DIGESTIVO. PROCTOLOGIA

**CENTRO MEDICO RECOLETAS SALUD GUARDO  
(340113)**  
CENTRO MEDICO RECOLETAS SALUD GUARDO  
PS DEL AYUNTAMIENTO 3 C.P: 34880  
979816575

## ATS

**CENTRO MEDICO RECOLETAS SALUD GUARDO  
(340113)**  
CENTRO MEDICO RECOLETAS SALUD GUARDO  
PS DEL AYUNTAMIENTO 3 C.P: 34880  
979816575

## CARDIOLOGIA

**CENTRO MEDICO RECOLETAS SALUD GUARDO  
(340113)**  
CENTRO MEDICO RECOLETAS SALUD GUARDO  
PS DEL AYUNTAMIENTO 3 C.P: 34880  
979816575

## CIRUGIA GENERAL Y AP. DIGESTIVO

**CENTRO MEDICO RECOLETAS SALUD GUARDO  
(340113)**  
CENTRO MEDICO RECOLETAS SALUD GUARDO  
PS DEL AYUNTAMIENTO 3 C.P: 34880  
979816575

## CIRUGIA PEDIATRICA

**CENTRO MEDICO RECOLETAS SALUD GUARDO  
(340113)**  
CENTRO MEDICO RECOLETAS SALUD GUARDO  
PS DEL AYUNTAMIENTO 3 C.P: 34880  
979816575

## CIRUGIA PLASTICA Y REPARADORA

**CENTRO MEDICO RECOLETAS SALUD GUARDO  
(340113)**  
CENTRO MEDICO RECOLETAS SALUD GUARDO  
PS DEL AYUNTAMIENTO 3 C.P: 34880  
979816575

## DENSITOMETRIA



91 563 20 00 - 900 159 000

# DERMATOLOGIA MEDICO-QUIRURGICA

**CENTRO MEDICO RECOLETAS SALUD GUARDO  
(340113)**

**CENTRO MEDICO RECOLETAS SALUD GUARDO**  
PS DEL AYUNTAMIENTO 3 C.P: 34880  
979816575

# DIAGNÓSTICO POR LA IMAGEN

**CENTRO MEDICO RECOLETAS SALUD GUARDO  
(340113)**

**CENTRO MEDICO RECOLETAS SALUD GUARDO**  
PS DEL AYUNTAMIENTO 3 C.P: 34880  
979816575

# ENDOCRINOLOGIA Y NUTRICION

**CENTRO MEDICO RECOLETAS SALUD GUARDO  
(340113)**

**CENTRO MEDICO RECOLETAS SALUD GUARDO**  
PS DEL AYUNTAMIENTO 3 C.P: 34880  
979816575

# FISIOTERAPIA



91 563 20 00 - 900 159 000

# HEMATOLOGIA Y HEMOTERAPIA

**CENTRO MEDICO RECOLETAS SALUD GUARDO  
(340113)**

**CENTRO MEDICO RECOLETAS SALUD GUARDO**  
PS DEL AYUNTAMIENTO 3 C.P: 34880  
979816575

# MAMOGRAFIA

**CENTRO MEDICO RECOLETAS SALUD GUARDO  
(340113)**

**CENTRO MEDICO RECOLETAS SALUD GUARDO**  
PS DEL AYUNTAMIENTO 3 C.P: 34880  
979816575

# MEDICINA GENERAL-MEDICINA FAMILIA

**CENTRO MEDICO RECOLETAS SALUD GUARDO  
(340113)**

**CENTRO MEDICO RECOLETAS SALUD GUARDO**  
PS DEL AYUNTAMIENTO 3 C.P: 34880  
979816575

**DRA. MUÑIZ DIAZ, EGGLEE ELENA (340113)**  
**DRA. MUÑIZ DIAZ, EGGLEE ELENA**

PS DEL AYUNTAMIENTO 3 C.P: 34880  
979816575

# MEDICINA INTERNA

**CENTRO MEDICO RECOLETAS SALUD GUARDO  
(340113)**

**CENTRO MEDICO RECOLETAS SALUD GUARDO**  
PS DEL AYUNTAMIENTO 3 C.P: 34880  
979816575

# NEUMOLOGÍA

**CENTRO MEDICO RECOLETAS SALUD GUARDO  
(340113)**

**CENTRO MEDICO RECOLETAS SALUD GUARDO**  
PS DEL AYUNTAMIENTO 3 C.P: 34880  
979816575

# NEUROCIRUGIA

**CENTRO MEDICO RECOLETAS SALUD GUARDO  
(340113)**

**CENTRO MEDICO RECOLETAS SALUD GUARDO**  
PS DEL AYUNTAMIENTO 3 C.P: 34880  
979816575

# NEUROLOGIA

**CENTRO MEDICO RECOLETAS SALUD GUARDO  
(340113)**

**CENTRO MEDICO RECOLETAS SALUD GUARDO**  
PS DEL AYUNTAMIENTO 3 C.P: 34880  
979816575

# OBSTETRICIA Y GINECOLOGÍA

**CENTRO MEDICO RECOLETAS SALUD GUARDO  
(340113)**

**CENTRO MEDICO RECOLETAS SALUD GUARDO**  
PS DEL AYUNTAMIENTO 3 C.P: 34880  
979816575

# OFTALMOLOGIA

**CENTRO MEDICO RECOLETAS SALUD GUARDO  
(340113)**

**CENTRO MEDICO RECOLETAS SALUD GUARDO**  
PS DEL AYUNTAMIENTO 3 C.P: 34880  
979816575

# ONCOLOGÍA MÉDICA

**CENTRO MEDICO RECOLETAS SALUD GUARDO  
(340113)**

**CENTRO MEDICO RECOLETAS SALUD GUARDO**  
PS DEL AYUNTAMIENTO 3 C.P: 34880  
979816575

# OTORRINOLARINGOLOGÍA

**CENTRO MEDICO RECOLETAS SALUD GUARDO  
(340113)**

**CENTRO MEDICO RECOLETAS SALUD GUARDO**  
PS DEL AYUNTAMIENTO 3 C.P: 34880  
979816575

# PSICOLOGÍA



91 563 20 00 - 900 159 000

# PSIQUIATRIA

**CENTRO MEDICO RECOLETAS SALUD GUARDO  
(340113)**

**CENTRO MEDICO RECOLETAS SALUD GUARDO**  
PS DEL AYUNTAMIENTO 3 C.P: 34880  
979816575

**DR. MEGIA LOPEZ, PEDRO ANTONIO (340113)**

**DR. MEGIA LOPEZ, PEDRO ANTONIO**  
PS DEL AYUNTAMIENTO 3 C.P: 34880  
979816575

# REHABILITACION

**CENTRO MEDICO RECOLETAS SALUD GUARDO  
(340113)**

**CENTRO MEDICO RECOLETAS SALUD GUARDO**  
PS DEL AYUNTAMIENTO 3 C.P: 34880  
979816575

# REUMATOLOGIA

**CENTRO MEDICO RECOLETAS SALUD GUARDO  
(340113)**

**CENTRO MEDICO RECOLETAS SALUD GUARDO**  
PS DEL AYUNTAMIENTO 3 C.P: 34880  
979816575

# TRAUMATOLOGIA Y CIR.ORTOPEDICA

**CENTRO MEDICO RECOLETAS SALUD GUARDO  
(340113)**

**CENTRO MEDICO RECOLETAS SALUD GUARDO**  
PS DEL AYUNTAMIENTO 3 C.P: 34880  
979816575

# URGENCIAS HOSPITALARIAS



91 563 20 00 - 900 159 000



# UROLOGIA

**CENTRO MEDICO RECOLETAS SALUD GUARDO (340113)**

**CENTRO MEDICO RECOLETAS SALUD GUARDO**  
PS DEL AYUNTAMIENTO 3 C.P: 34880  
979816575

## TARAZONA

# ANALISIS CLINICOS

**LABORATORIO DR. GRASA BIEC (500651)**

**LABORATORIO DR. GRASA BIEC**

AV DE LA PAZ 6 C.P: 50500  
976643744

**LABORATORIO DR. GRASA BIEC (500651)**

**LABORATORIO DR. GRASA BIEC**

CL LA PAZ 0 C.P: 50500  
976852862

# FISIOTERAPIA



91 563 20 00 - 900 159 000

# MEDICINA GENERAL-MEDICINA FAMILIA

**DR. LAMANA SANCHEZ, JOSE LUIS (500641)**

**DR. LAMANA SANCHEZ, JOSE LUIS**

CL CARRERA DE ZARAGOZA 2 BJ C.P: 50500  
976640909

## VENTA DE BAÑOS

# MEDICINA GENERAL-MEDICINA FAMILIA

**SERVICIOS MEDICOS PALENCIA (340200)**

**SERVICIOS MEDICOS PALENCIA**

CL BECERRO DE BENGUA 14 BJ C.P: 34200  
979741233